

NÂM HAFİF
OP: 357

RAST KÂRÇE
- BURSA'DA ZAMAN -

BESTELERİ ABİDİN GERÇEKER
882 İAHMET HAMDİ TANPINAR



BURSA'DA BİRESKİ CÂ Mİ AVLU SU MERHER ŞADIR VANDA ŞAKIR DAJAN SU



OR HANZAMA NINDAH KALMA BİR DUVAR O NUNLA BİRTAŞ TA İHTİ' TAR ÇI NAR

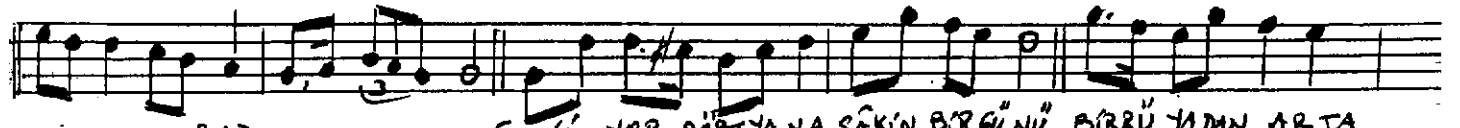

SİZ E Lİ TOR DÖRTYNA SÂKİN BİR GÜ'NÜ BİRRÜ'YDAN ARTA



KALMA HIN HÜZ'NÜ İ ÇİNDE GÜLÜ TOR ZANA DERİN DEN ŞAKİ BİR VÂTİRÂ SERİN Lİ'ĞİN DEN



BÖTELAŞARK SİZ O VA NIN YEŞİLİ GÖ'ÜN MÂVİ Sİ VENİ NÂ RELE RİN



ENİ VÂHE Sİ SİZ



BİR ZAFER MÜ'VE Sİ BURDA HER İ SİM SİZ YEK PÂ... RE BİR AH... DA..



GÜH SA AT MEV SİM SİZ TA ŞI TOR SİH Rİ Nİ GEÇ MİŞ ZAMÂN NİN....

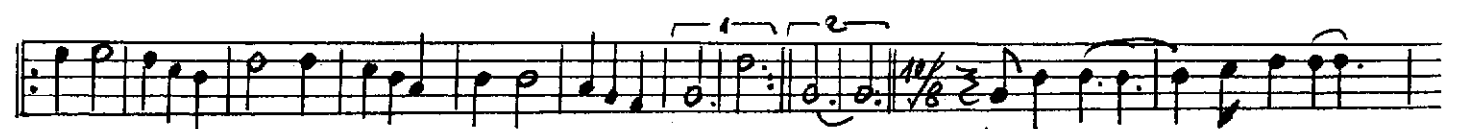

BÜ Kİ RİK TAŞLAR DA - GÜLEN RÜ'YÂ NİN... NİN... GÜ VER ÇİN.... BAKIŞLI



SES SİZ LİK Rİ... LE.... ÇİN Lİ TOR. BU GEÇ MİŞ - ZAMÂN VEH MİY.. LE.... SİZ

RAST KARŞE BEŞEŞ DR. ABİDİN GERÇEKER
- BURSA'DA ZAMAN -2- 38/2 = AHMET HAMDİ TANPINAR

60" MUŞ LÜBİFEC RİN ZATER AYNA SI MURADİ TE SAB RİN A CİMEY VA SI

ÖM RÜ MÜN TİM SALI BE TA Z Mİ LÜ FER TÜR BE LER CÂ Mİ LER ESKİ BA H ÇE LER

ŞANLI MEN Kİ BE Sİ BİNLER CE ERİN SESİ ARŞA ÇIKMIŞ HENGÂ MELE RİN...
DANA AĞIL.

MAKLE DER YADI NI GELEN GEÇE NE
CAHLI

BU HAL DE U TUR BURSA HER GE CE.. HER SA BAH O HUN LA U TA..

MİR.. GÜ LER.. GÜ MÜŞ AY DİN LİK TA.. SERVİ LER GÜL LER...

SE RİN HÜL TÂ.. SİY... LE ÇEŞ ME LE Rİ HİN SAK BA SİN DA YIM SİN.. Kİ

BİR ME O'ZE.. NİN... SU SE Sİ VEKA NAT ŞAKIR Tİ SİN... DAN....

BIL WE BIP K VT... ZE.. BUZSA DA ZA.. MAN ... ~~MITRAPHAR - FORTE -~~

AÇI ELAŞARAK

BALLUR BIR A VI .. ZE BULSA DA ZA.. MAN ..

NİM HAFİF
OP: 357

RAST - KÂRŞI -
- BURSA'DA ZAMAN - 3 -

BESTE: DR. ABİDİN GERÇEKER
SÖZ: AHMET HAMİT TANPINAR

AGIR - BAŞTAYLAR FİNAL ÖZİKATO

3/4

AH... YE ŞİL TÜRBE Sİ Nİ GEZDİK DÜNYAK. ŞAH. DUYDUK BİR MU Cİ... ZE

HAFİF P.P.

Gİ Bİ ZAMAN... DAN.. Gİ Nİ LE RE SİN MİŞ KUR'AN SESİ Nİ... FETH GÜNLE

Rİ NİN SAF NEŞ E Sİ Nİ... DE RİN LES MİŞ BUL DUM TE BES SU MÜN LE...

İS TER DİM BU ES.. Kİ... HER DE SE NİN.. LE... BAŞ BA ŞA U -U... MAK

SORUY KUMU.. ZU... BU SÜ KÜN İ ÇİN DE VE U F KUMU ZU... PAŞ TAN BAŞA

AĞIRLAŞ

ÖR SÜN BU İ ŞİK BU RENK... HAVA TI DÖL DÜR SÜN UH RE Vİ Â HENK...

16/4

BİR İ LÂH UYKU SU O LUR EL BET TE.. Ö LÜM BU TIL Sİ Mİ E BE DİYET TE..

BEL Kİ DE RÜ YÂ Sİ ESKİ ÇET LE RİN... SERİN BAHÇE SİN DE SU SES LERİ.. NİN...

24-6-1998
BURSA-ULUCAMI VE YEŞİL TÜRBE Sİ